



## EDL APRODER

**“Ribatejo - Terra de Conhecimento,  
Inovação e Competitividade”**



# APRODER

- ♣ **Associação de direito privado, sem fins lucrativos**
- ♣ Fundada em **Dezembro de 1991**
- ♣ **Objetivo geral** - Contribuir para o **desenvolvimento integrado do Ribatejo**
- ♣ **25 anos de experiência** na gestão das 4 gerações de programas “Leader”
- ♣ **Entidade reconhecida (GAL)** pelas Autoridades Nacionais Portugal 2020 (enquanto organismo intermédio para a gestão de fundos estruturais europeus e de investimento, num território de intervenção específico)



# CONSTRUÇÃO DA ESTRATÉGIA

- Acordo Parceria 2020
- PDR 2014 -2020
- PORA 2020
- PROT OVT
- EIDT LT 2014 2020
- ERT Alentejo e Ribatejo  
2014-2020



- Experiência Gestão de Fundos
- Auscultação e Participação
- Diagnóstico Prospetivo
- Parceria
- Visão Estratégica
- Prioridades



Estratégia de  
Desenvolvimento  
Local



**EDL / DLBC  
RURAL**



# TIPOLOGIA E LIMITES DO TERRITÓRIO DE ATUAÇÃO

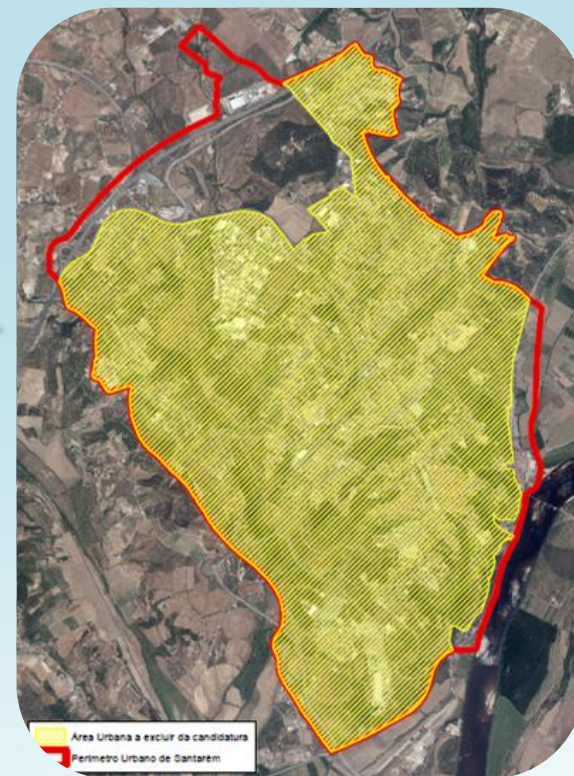

- 1 224km<sup>2</sup> (98%) da área da APRODER
- 99 676 hab.
- 81,5 hab/km<sup>2</sup> Densidade Populacional

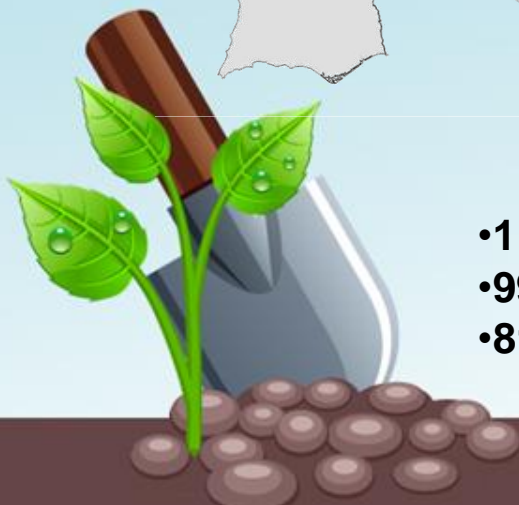

# VETORES DISTINTIVOS DO TERRITÓRIO

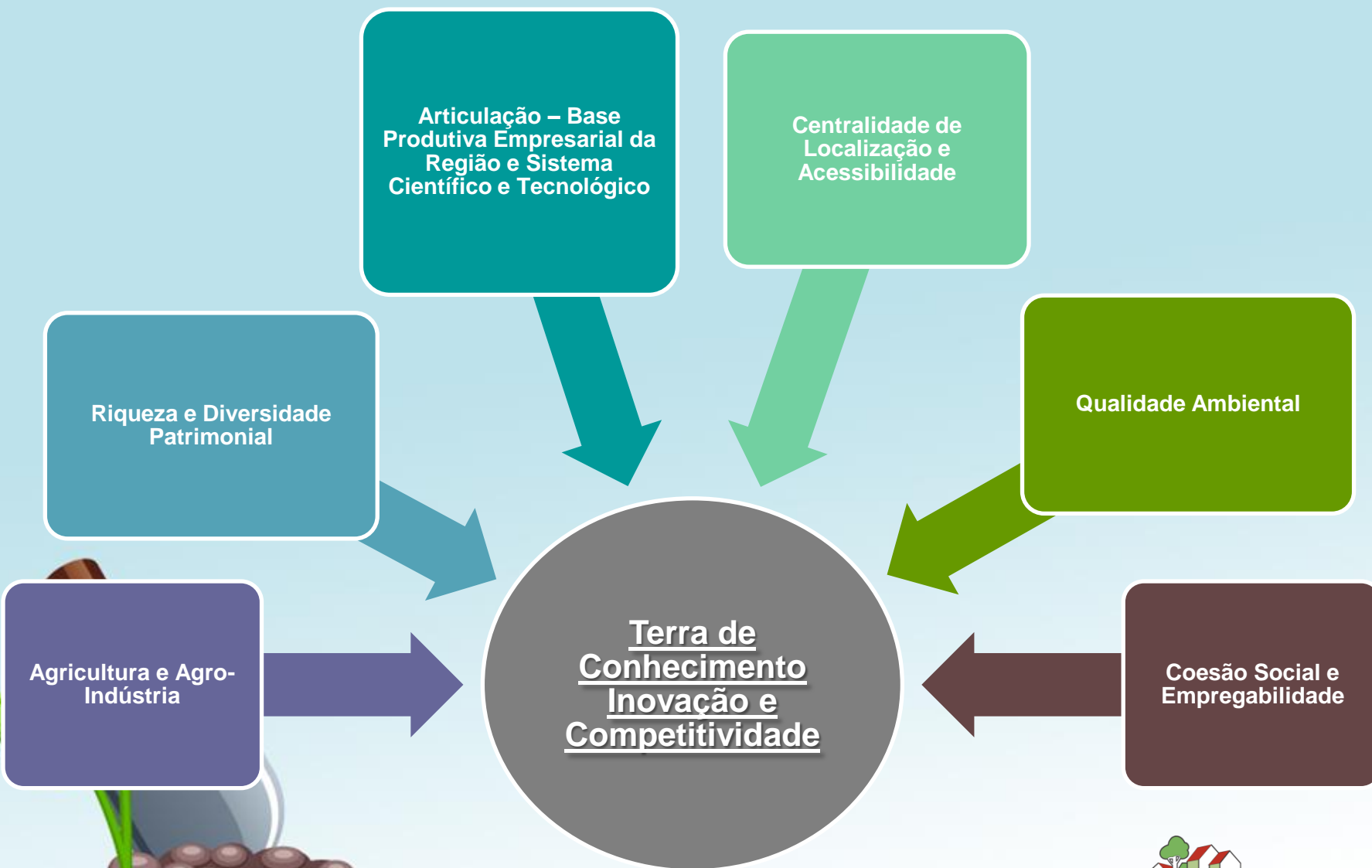

# DIAGNÓSTICO - ANÁLISE SWOT

## Áreas Temáticas

1. Agricultura, Agro-indústria e Gestão Sustentável dos Recursos Naturais
2. Tecido Económico, Competitividade, Inovação, Empreendedorismo e Emprego
3. Turismo, Ambiente, Património e Recursos Naturais
4. Serviços Básicos, Coesão Social e Pobreza
5. Conhecimento, Educação e Formação

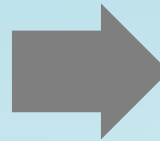

## 6 Objetivos Estratégicos

1. Consolidar o tecido económico local
2. Apoiar a transformação, valorização e comercialização de produtos locais de qualidade
3. Estimular e apoiar a experimentação e inovação
4. Promover e apoiar a consolidação de respostas sociais de proximidade
5. Aumentar a atratividade do território
6. Fomentar o desenvolvimento sustentável



# VISÃO ESTRATÉGICA

T  
E  
R  
R  
I  
T  
Ó  
R  
I  
O

Sustentável

- qualidade ambiental e territorial;
- preservação e proteção do ambiente;
- utilização eficiente dos recursos

Inovador

- criatividade empresarial, social e ambiental;
- dinâmica empreendedora;
- qualificações dos recursos humanos, científicos e organizacionais

Competitivo

- atividades agrícolas, florestais, agroindústrias, turismo, comércio e serviços;
- atividades emergentes com elevado grau de inovação e tecnologia;

Atrativo

- coesão e qualidade de vida;
- desenvolvimento e proteção social às populações;

Cooperante

- articulação com os territórios de proximidade, europeus, CPLP,..
- potenciar a competitividade e a internacionalização empresarial.



# DESAFIOS

**Estimular a  
capacidade  
empreendedora**

**Promoção do capital  
humano**

**Promoção da  
Inovação**

**Inversão do processo de  
desertificação rural e  
abandono das áreas  
agrícolas**

**Reforço da  
competitividade das  
explorações  
agrícolas**

**Apoiar respostas sociais  
de proximidade**

**Potenciar a coesão  
social no território**

**Incremento de redes de  
cooperação e parcerias**

**Valorização das  
atividades  
tradicionais, ligadas  
ao cavalo, touro e ao  
campino;**

**Afirmação do Tejo  
e zonas ribeirinhas**

**Conservação e  
valorização do  
Património**

**Valorização dos  
produtos regionais**

**Valorização das  
atividades  
tradicionais, ligadas  
ao cavalo, touro e ao  
campino;**

**Destino turístico de  
excelência**

**Consolidação do  
tecido económico  
local**





# FUNDOS ESTRUTURAIS EUROPEUS

## FEADER – Fundo Europeu Agrícola de Desenvolvimento Rural

Regime Simplificado Pequenos Investimentos Explorações Agrícolas

Pequenos investimentos na transformação e comercialização

Diversificação de atividade na exploração

Cadeias Curtas e Mercados Locais

Promoção de produtos de qualidade

Renovação das Aldeias

## FEDER – Fundo Europeu para o Desenvolvimento Regional

Apoio ao desenvolvimento dos viveiros de empresas, atividades por conta própria, microempresas e criação de empresas;

Conservação, promoção e desenvolvimento do património natural e cultural

## FSE – Fundo Social Europeu

Criação de emprego por conta própria, empreendedorismo e criação de empresas inovadoras;

Inclusão ativa - melhoria da empregabilidade



# ESTRATÉGIA DESENVOLVIMENTO LOCAL

EIXOS ESTRATÉGICOS PRIORITÁRIOS	Objetivos Específicos
EE1. PROMOÇÃO DA INOVAÇÃO E DO CAPITAL HUMANO	OE1.1. Valorizar o capital humano e as suas competências
	OE1.2 - Intensificar a Inovação Local
EE2. GESTÃO SUSTENTÁVEL DOS ATIVOS DO TERRITÓRIO	OE2.1. Apoiar a Conservação do Património Rural e o Turismo em Espaço Rural
	OE2.2. Valorizar ações inovadoras de sustentabilidade energética e ambiental
	OE2.3. Apoiar serviços básicos e respostas sociais de proximidade, inclusão social e luta contra a pobreza
EE3. DINAMIZAÇÃO SOCIOECONÓMICA DOS TERRITÓRIOS	OE3.1. Potenciar a diversificação de atividades na exploração
	OE3.2. Apoiar pequenos investimentos na exploração agrícola
	OE3.3. Apoiar a Transformação e comercialização e valorização dos produtos locais
	OE3.4. Potenciar os circuitos curtos agroalimentares e mercados locais
	OE3.5. Promover o emprego e a dinamização da economia local
EE4. COOPERAÇÃO, CAPACITAÇÃO INSTITUCIONAL E TRABALHO EM REDE	OE4.1. Promover a cooperação e a Inovação
	OE4.2. Animação da EDL
	OE4.3. Monitorização e Gestão da EDL/GAL

# OBJECTIVOS ESPECÍFICOS

Valorizar o capital humano e as suas competências

Intensificar a Inovação Local

Apoiar a Conservação do Património Rural e o Turismo em Espaço Rural

Valorizar ações inovadoras de sustentabilidade energética e ambiental

Apoiar serviços básicos e respostas sociais de proximidade, promovendo a inclusão social e a redução da pobreza



**Potenciar a diversificação de atividades na exploração**

**Apoiar pequenos investimentos na exploração agrícola**

**Apoiar a transformação, comercialização e valorização de produtos locais**

**Potenciar os circuitos curtos agroalimentares e mercados locais**

**Promover o emprego e a dinamização da economia local**



**Promover a Cooperação e a Inovação**

**Animação da EDL**

**Monitorização e Gestão da EDL/GAL**



# CRITÉRIOS DIFERENCIADOS E TRANSVERSAIS À EDL

Valorização de projetos que promovam a inserção socioeconómica de desempregados inscritos no IEFP.

Valorização de Projetos que contemplem a inovação e desenvolvimento de novos produtos, práticas processos e tecnologias

Valorização da introdução de medidas de eficiência energética e ambiental nos projetos de investimento



# INDICADORES DE AVALIAÇÃO

## A EDL tem que contribuir para...

FSE / FEDER

FEADER

**Empresas apoiadas**

**Criação de Emprego**

**Peso da despesa pública para apoio ao pequeno investimento nas unidades industriais;**

**% da população total coberta pela EDL;**

**Nº Empresas apoiadas;**

**Aumento do n.º esperado de visitantes**

**Criação sustentável de emprego**

**% de explorações agrícolas apoiadas pelo apoio ao pequeno investimento;**

**Peso da despesa pública para apoio ao pequeno investimento nas explorações agrícolas;**

**Aumento do n.º de “dormidas”**

**Mobilização de investimento privado associado à intervenção pública**

**Pessoas apoiadas no âmbito da criação de emprego, incluindo autoemprego;**

**Peso da despesa pública para apoio a cadeias curtas e mercados locais.**

